

SAFETY FIRST: EERST RISICO-ANALYSE, DAN INTERVENTIE !

| | | | |
|------------------|---|-----------------|-------------------------|
| AANVRAGER | WA/WO nr: | Datum uitgifte: | Afdeling: |
| | Naam Aanvrager: | Contactpersoon: | Intern tel.: |
| | Risico: brandbaar / giftig / corrosief / irriterend / klemgevaar / verstikking / elektrocutie / verbranding | | |
| | Omschrijving van het werk: | | |
| | Voorziene start werken: | Uur: | Voorziene einde werken: |
| | | Uur: | |

| | | |
|---|---|------------------------|
| PRODUCTIE | Veiligstellen van de installatie | Controle |
| | <input type="checkbox"/> Werkinstructie beschikbaar | Werkinstructie:..... 0 |
| | <input type="checkbox"/> Persoonlijke beschermingsmiddelen eigen aan de installatie | 0 |
| | <input type="checkbox"/> Tanks / leidingen drukloos maken | 0 |
| | <input type="checkbox"/> Tanks / leidingen ledigen | 0 |
| | <input type="checkbox"/> Sluiten/ openen van afsluiters | 0 |
| | <input type="checkbox"/> Aansluitleidingen verwijderen / scheiden / afblinden blindplaten | 0 |
| | <input type="checkbox"/> Installatie spoelen/zuiver maken met | 0 |
| | <input type="checkbox"/> Controle op gevaarlijke stoffen (installatie) | 0 |
| | <input type="checkbox"/> Bijzondere gevaren / werkruimte afspannen | 0 |
| | <input type="checkbox"/> Uitbouwen of afschermen van radioactieve bronnen | 0 |
| | <input type="checkbox"/> toelating gebruik van onderhoudsproducten (zie lijst hieronder) | 0 |
| | <input type="checkbox"/> Controle bijkomende instructies | 0 |
| | <input type="checkbox"/> veiligstellen : werkschakelaar af en / of slot productie | 0 |
| | <input type="checkbox"/> veiligstellen: zekeringen uit | 0 |
| <input type="checkbox"/> rookdetectors uit dienst (MGCR en RECEPTIE VERWITTIGEN) | 0 | |
| <input type="checkbox"/> kledijcode respecteren / zone met verhoogd risico | 0 | |
| <input type="checkbox"/> Interventie Risico Analyse (kwaliteit, veiligheid, milieu) | 0 | |
| <input type="checkbox"/> API installatie | 0 | |
| <input type="checkbox"/> API productie lopende | 0 | |
| <input type="checkbox"/> werken in omgeving allergenen | 0 | |
| | Naam productie: | Datum: |
| | Handtekening: | uur: |
| Overdracht van veiliggestelde installatie aan de uitvoerder | Naam uitvoerder ter kennisname: | Datum: |
| | Handtekening: | uur: |

| | | |
|--|---|-----------------|
| ONDERHOUD | Uitvoeren van de werken | Controle |
| | <input type="checkbox"/> Instructie beschikbaar | 0 |
| | <input type="checkbox"/> Brandblusmiddel(ABC / CO ₂) | 0 |
| | <input type="checkbox"/> Persoonlijke beschermingsmiddelen eigen aan de werkzaamheden... | 0 |
| | <input type="checkbox"/> Ventileren tijdens werkzaamheden | 0 |
| | <input type="checkbox"/> Valbeveiliging (gordel / harnas / stelling) | 0 |
| | <input type="checkbox"/> Afdichting kabeldoorgangen (productspecificaties Rf2h) | 0 |
| | <input type="checkbox"/> werken in omgeving Ex-zone (zoneringsplan meegeven) | 0 |
| | <input type="checkbox"/> Vuurvergunning verplicht: afgegeven door | 0 |
| | <input type="checkbox"/> toegangsvergunning voor besloten ruimtes afgegeven door | 0 |
| | <input type="checkbox"/> veiligstellen: werkschakelaar af en/of slot onderhoud | 0 |
| | <input type="checkbox"/> werken onder maaiveld: graafvergunning mits toelating PVH (paraaf) | 0 |
| | <input type="checkbox"/> rookdetectors uit dienst (MGCR en RECEPTIE VERWITTIGEN) | 0 |
| | <input type="checkbox"/> API installatie | 0 |
| | <input type="checkbox"/> kledijcode respecteren | 0 |
| <input type="checkbox"/> maken van stof: Interventie Risico Analyse | 0 | |
| <input type="checkbox"/> werken op hoogte: Interventie Risico Analyse | 0 | |
| <input type="checkbox"/> gebruik van geurende/besmettende producten: Interventie Risico Analyse | 0 | |
| <input type="checkbox"/> andere: Interventie Risico Analyse (kwaliteit, (voedsel)veiligheid, milieu) | 0 | |
| <input type="checkbox"/> Openen / sluiten van afsluiters | 0 | |
| <input type="checkbox"/> werkzone opruimen (bouten, spanbandjes, afval, dichtingen, ...) | 0 | |
| <input type="checkbox"/> Opsomming gebruik voorziene onderhoudsproducten | 0 | |
| <input type="checkbox"/> zone verhoogd risico: registratie "gereedschapslijst zone verhoogd risico" | 0 | |
| Naam verantwoordelijke onderhoud: | Naam uitvoerder: | datum: |
| Datum: | | |
| uur: | | |
| Handtekening: | Handtekening: | uur: |
| | Naam aflossende uitvoerder: | datum: |
| | Handtekening: | uur: |

De veiligheidsmaatregelen, instructies, hygiënevoorschriften en plaats zijn mij gekend.

Bijkomende instructies (in te vullen door de aanvrager, eventueel in overleg met diensthoofd), mogelijke betrokkenheid voor andere afdelingen

| | Naam | Datum | Handtekening |
|----------------------------|--------------------------------------|-------|--------------|
| Operator | Handtekening operator ter kennisname | | |
| Aflossende operator | Handtekening operator ter kennisname | | |

Overdracht van installatie van uitvoerder aan de productie:

O de installatie moet na de interventie worden gereinigd (beslissing door productie te nemen na de interventie in onderling overleg); JA / NEE

O Indien JA:

de installatie werd gereinigd op(datum en handtekening meester-gast productie)

In te vullen door productie

| Indienstname van de installatie | Controle | Vrijgave installatie voor indienstname |
|---|----------|--|
| O Verwijderen van blindplaten / hangsloten..... | O | Naam uitvoerder: Handtekening: Productie (MG indien aanwezig): Naam: Handtekening: Naam Elektrisch veiligstellen: Handtekening: |
| O Plaatsen van zekeringen..... | O | |
| O controle openen/sluiten ventielen..... | O | |
| O werkzone is opgeruimd..... | O | |
| O testen van installatie: persoonlijke beschermingsmiddelen nodig?..... | O | |
| O Spoelen van leidingen / tanks met | O | |
| O Watertest..... | O | |
| O automatische blusinstallatie in dienst..... | O | |

Tijdens de werkzaamheden moet dit formulier beschikbaar zijn in de controlekamer.

Na beëindiging van de werkzaamheden moet het terug naar de meester-gast productie

Indien vuurvergunning: 2 u na de werken controle door de MG productie: Naam **datum/ uur:**
Handtekening:

Beslissingsboom Interventie Risico Analyse:

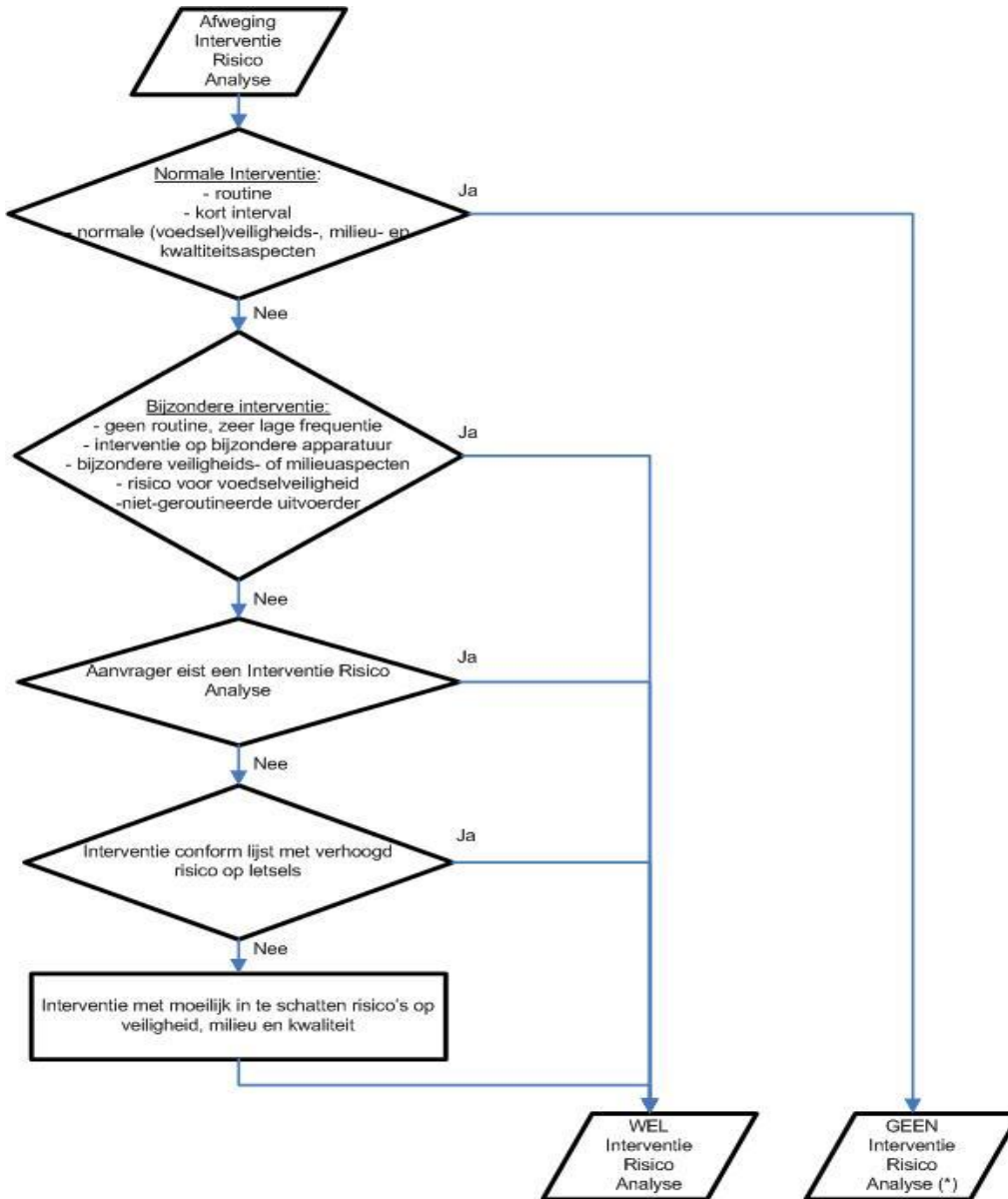

(*): De risico's dienen wel altijd geëvalueerd te worden